

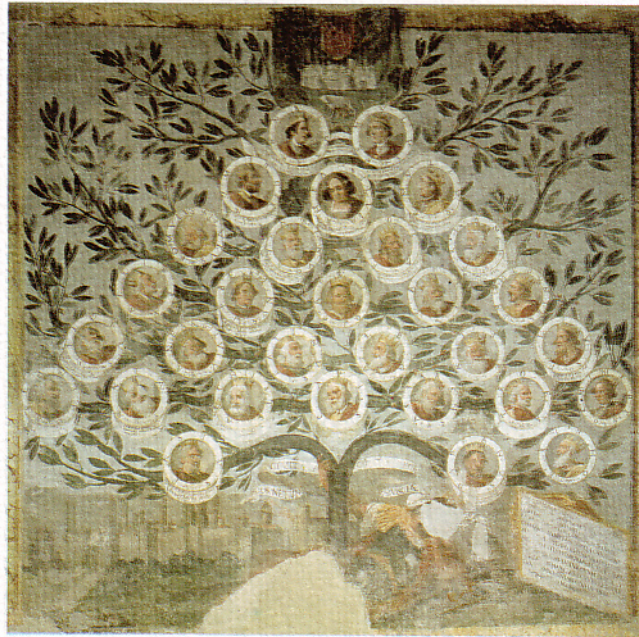

COMUNE DI TARQUINIA
ASSESSORATO ALLA CULTURA



Affresco nella Sala Comunale
Albero genealogico dei Re originati da Corfo

CONVEGNO

INCONTRO DI STUDIO TARQUINIESE 1989

TARQUINIA 14 OTTOBRE 1989
PALAZZO COMUNALE
SALA CONSIGLIARE — ORE 9,30

PROGRAMMA

ore 9,30 - **SALUTO DELLE AUTORITÀ**

Gianfranco Ciurluini - *Sindaco di Tarquinia*
Bruno Landi - *Presidente Giunta Regionale*
Luigi Gentili - *Assessore alla Cultura*
Roberto Meraviglia - *Senatore della Repubblica*
Giovanni Ranalli - *Senatore della Repubblica*

ore 10,00 - **INTERVENTI**

Adriana Emillozzi
Consiglio Nazionale delle Ricerche
*"Nuove letture di vecchi scavi nella
Necropoli tarquiniese"*

ALESSANDRO MORANDI
Università degli Studi di Roma "La Sapienza"
"Le iscrizioni del Sarcofago delle Amazzoni"

PAOLO MORENO
Università degli Studi di Roma "La Sapienza"
*"Il Sarcofago della Amazzoni nella pittura
del IV secolo a. C."*

MARIA CATALDI
Soprintendenza Archeologica
per l'Etruria Meridionale
*"L'attività della Soprintendenza Archeologica:
Nuovi elementi per la conoscenza
di Tarquinia Etrusca"*

Intervallo

ore 16,00 - **GIANFRANCO GAZZETTI**
Soprintendenza Archeologica
per l'Etruria Meridionale
*"Testimonianze di Tarquinia romana:
La Necropoli delle Morre della Civita"*

GIANNINO TIZIANI
Ministero Beni Culturali
"Medioevo Tarquiniese"

LIVIA CARLONI
Soprintendenza ai Beni Artistici
e Storici del Lazio
*"La Pala di Monaldo Trofi, detto «il Truffetta»,
per la Chiesa di S. Francesco a Tarquinia"*

FRANCO MINISSI
Università degli Studi di Roma "La Sapienza"
"Il Museo per la città"

La S. V. è invitata a partecipare